7

Uzwil.

Kreisel Salen

Vorprojekt

Situation 1:200

Wälli AG Ingenieure
CH-9244 Niederuzwil
Bachstrasse 6
T. 058 100 90 12
www.waelli.ch
niederuzwil@waelli.ch

Projekt Nr. 3160-0003-01-04
Format: 47 x 126 cm

Entwurf	Gezeichnet	Kontrolliert	Änderung	Datum
mhb	jme	mhb		19.04.2023

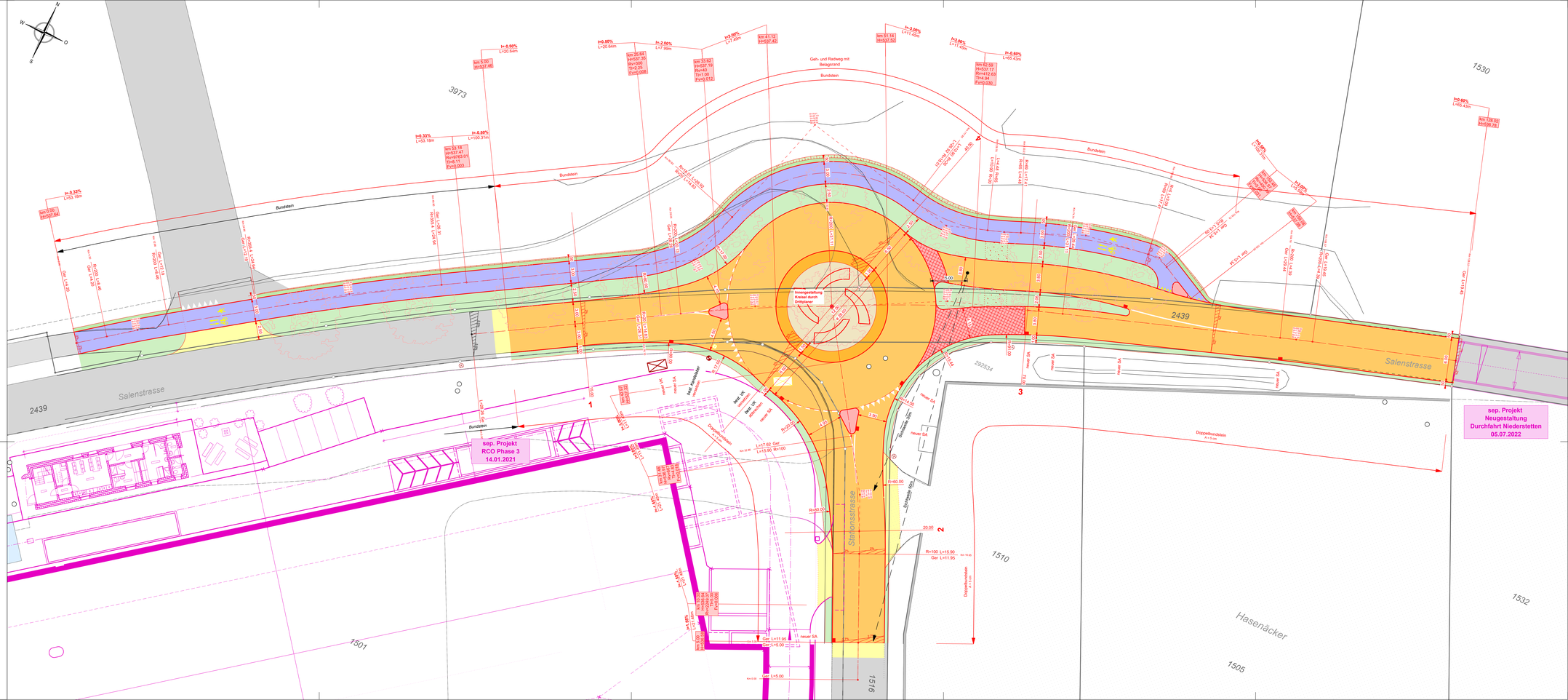

Legende:

Bestand

- *Fahrbahn*
- *Gehweg*
- *Sichtweiten*
- *Drittprojekte*
- *Drittprojekte Kreisel Innengestaltung*
- *Kandelaber*
- *Verteilkabine*
- *Kontrollschacht*

Projekt

- Fahrbahn Vollausbau
- Geh- Radweg Vollausbau
- Belagsanpassung
- Pflästerung
- Böschung (Damm/Schüttung)
- Rabatte / Grünfläche
- Markierung / Demarkierung
- Strassenablauf SA
- Baum
- Kandelaber
- Verteilkabine

Oberbau Gehweg

Aufbau proj.

Deckschicht	AC 8 N	3.0 cm
Tragschicht	AC T 16 N	7.0 cm
Fundationsschicht	Kiessandmischung 0/45	50.0 cm
Total Oberbau:		**60.0 cm**
*) bei Überfahrten zusätzlich AC T 22 N B70/100		7.0 cm

Oberbau Fahrbahn

Aufbau proj.

Deckschicht	AC MR 11	PmB 45/80-65	3.5 cm
Binderschicht	AC B 22 H	PmB 45/80-65	7.0 cm
Tragschicht	AC T 22 H	PmB 45/80-65	7.0 cm
Fundationsschicht	Kiessandmischung 0/45		50.0 cm
Total Oberbau:			**67.5 cm**